

**AFFIDAMENTO IN CONCESSIONE DELLA GESTIONE
DEL SERVIZIO BAR RISTORO PER LE AZIENDE
SANITARIE LOCALI DI MATERA E POTENZA
E PER L'AOR SAN CARLO DI POTENZA**

ALLEGATO N. 4

PLANIMETRIE IMMOBILI

LOTTO 1

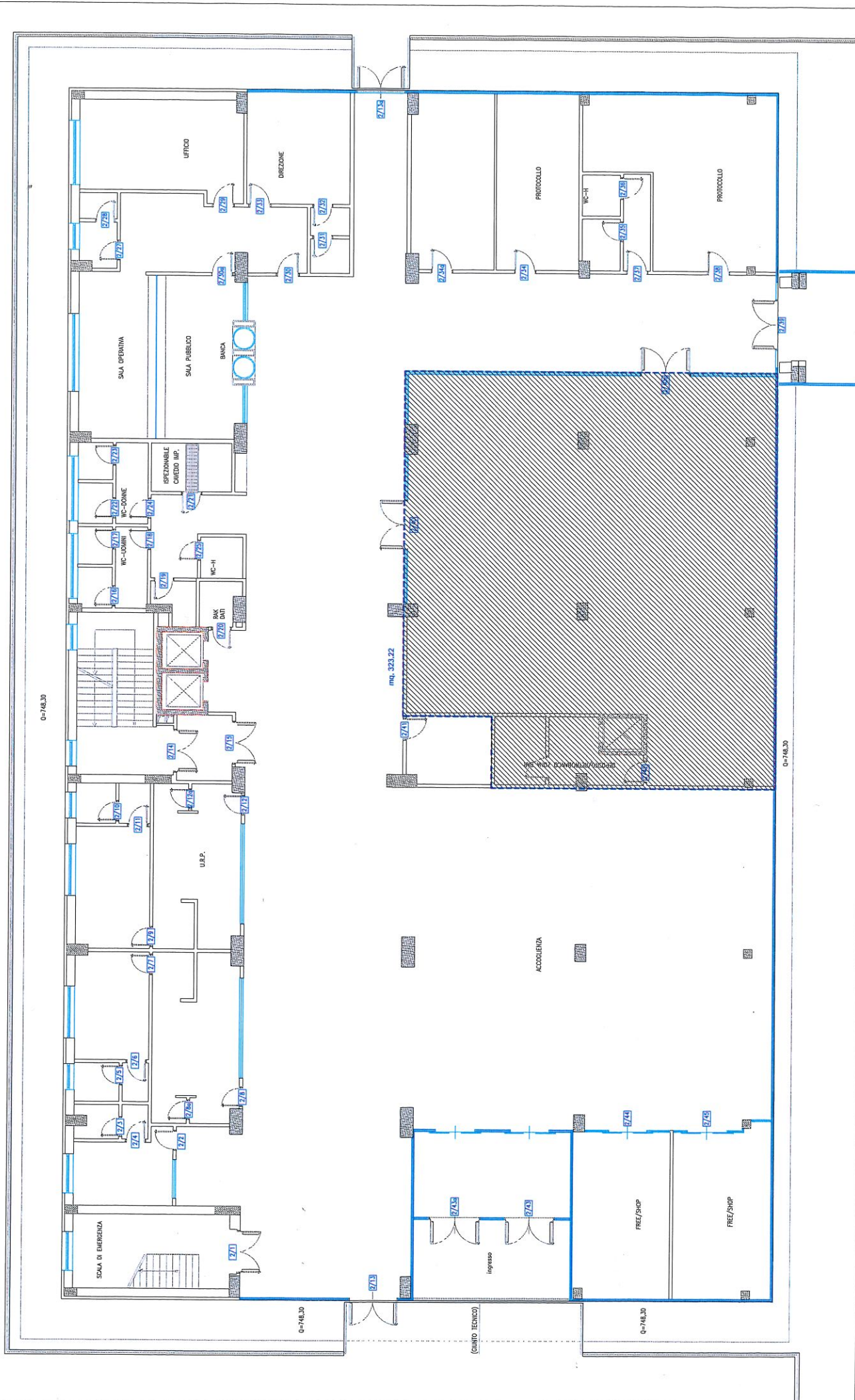

LOTTO 1

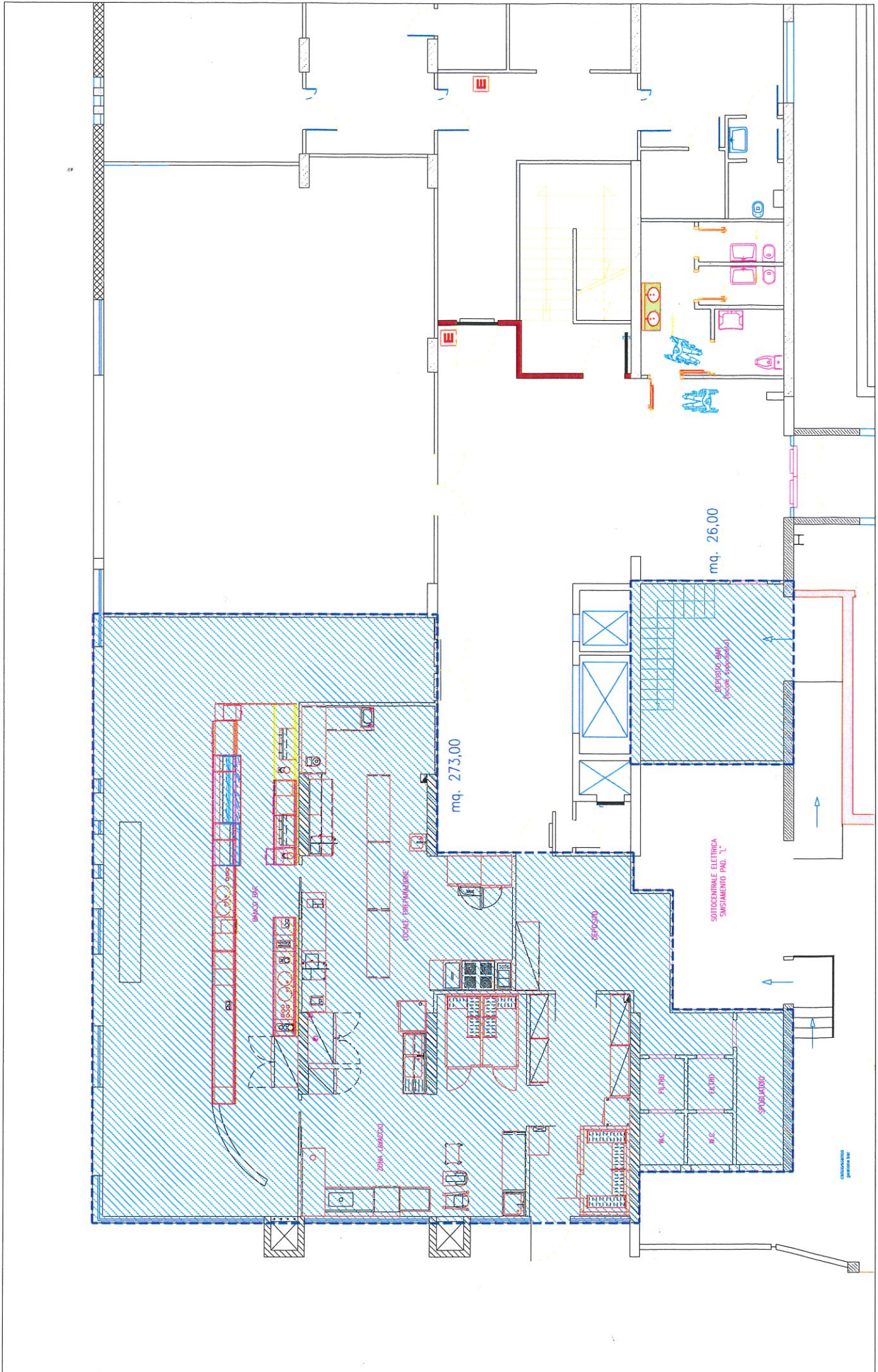

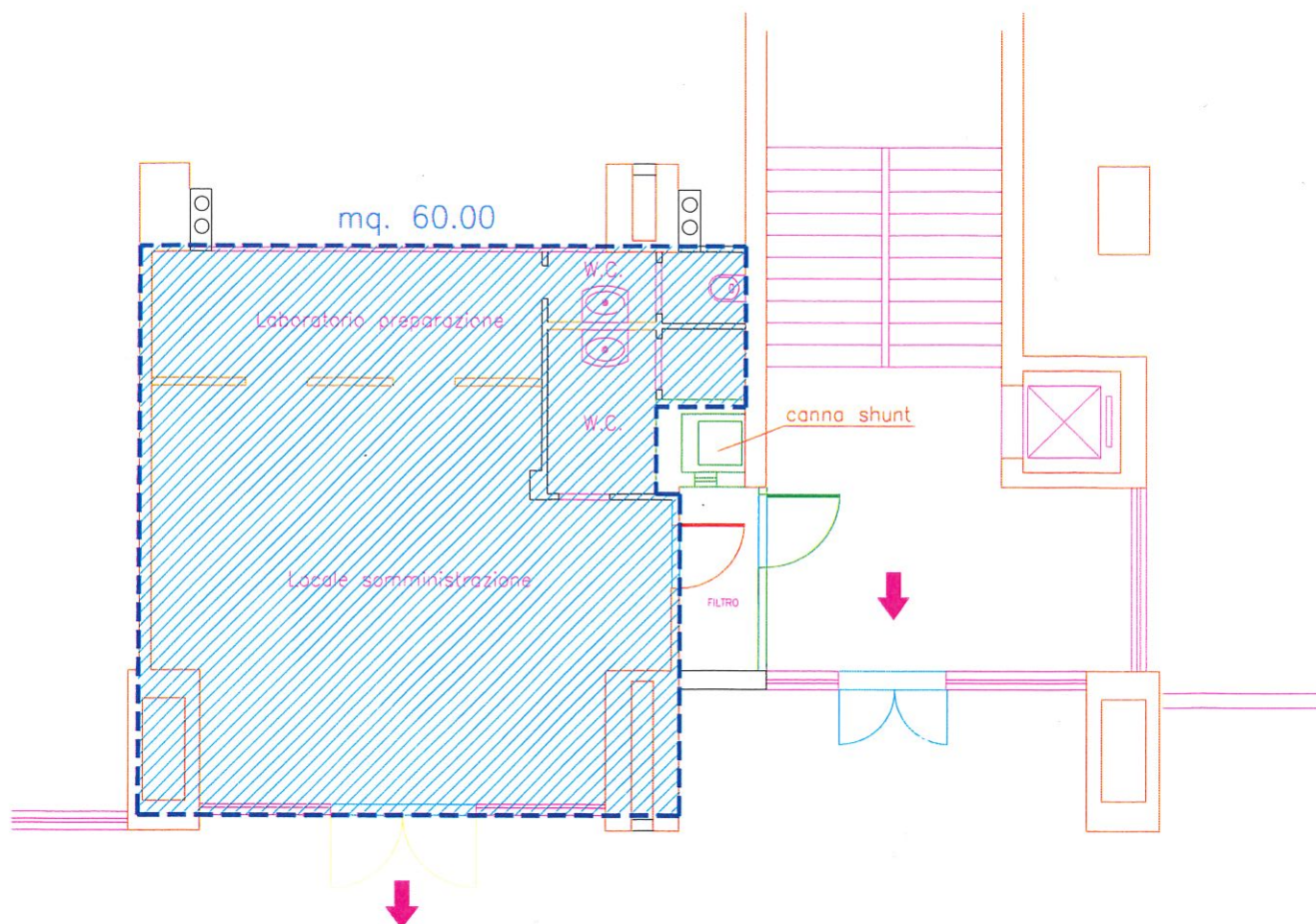

LOTTO 2

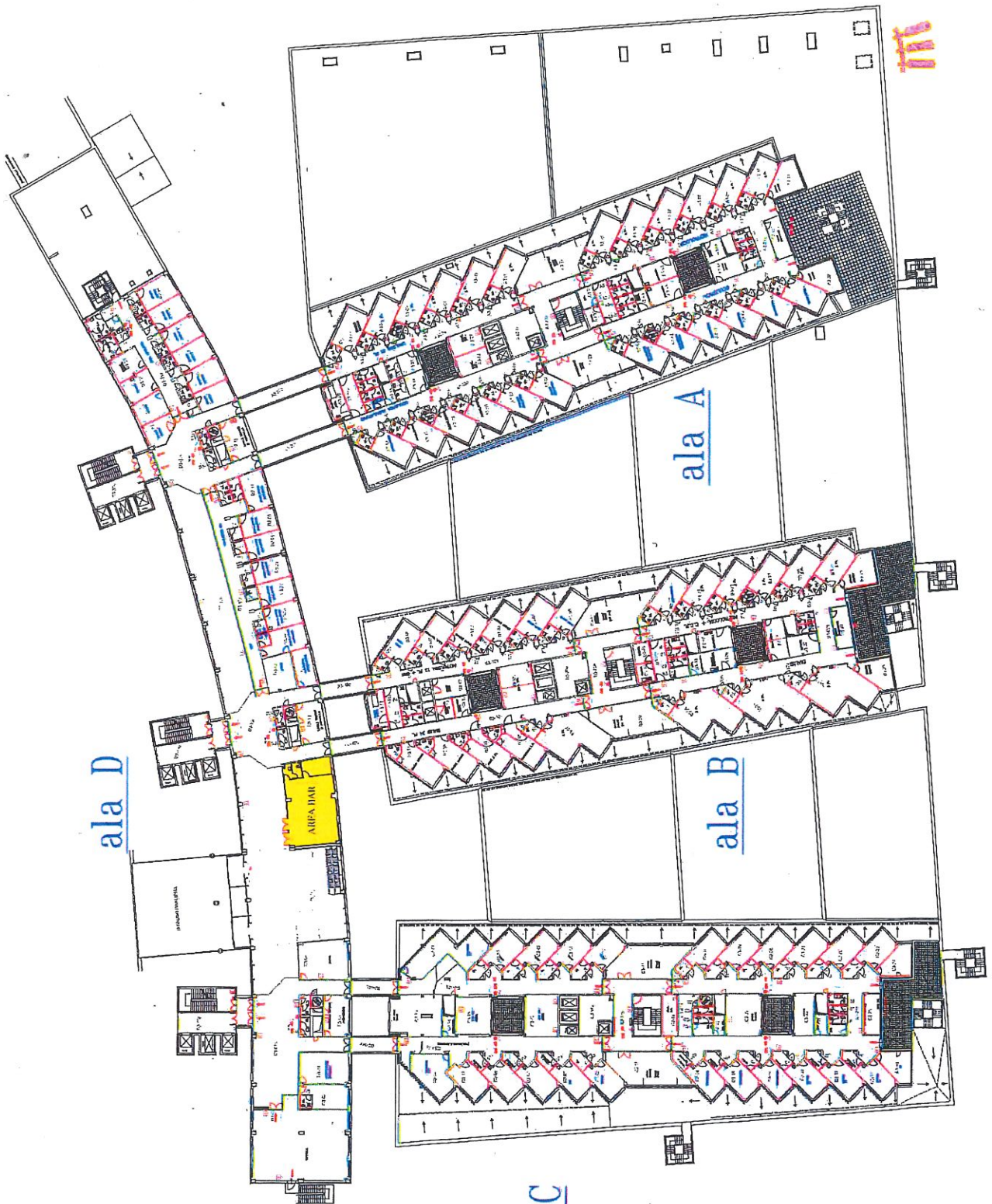

ala C

ala B

ala A

ala D

<p>REGIONE BASILICATA AZIENDA SANITARIA LOCALE DI MATERA U.O.C. ATTIVITA' TECNICHE E GESTIONE PATRIMONIO - Sede di Matera -</p>	
<p>PIANO DI ORGANIZZAZIONE PER IL SERVIZIO DI SOMMINISTRAZIONE BEVANDE ED ALIMENTI IN CONCESSIONE PRESSO L'AZIENDA SANITARIA LOCALE DI MATERA</p>	
	
<p>Il Dirigente ARCHITETTO Arch. Rosalio Giuseppa</p>	
<p>PRESIDIO OSPEDALIERO "MADONNA DELLE GRAZIE" DI MATERA</p>	
<p>PLANIMETRIA GENERALE P.T.</p>	<p>Scala 1:200 Data 01/09/2000</p>

LOTTO 2

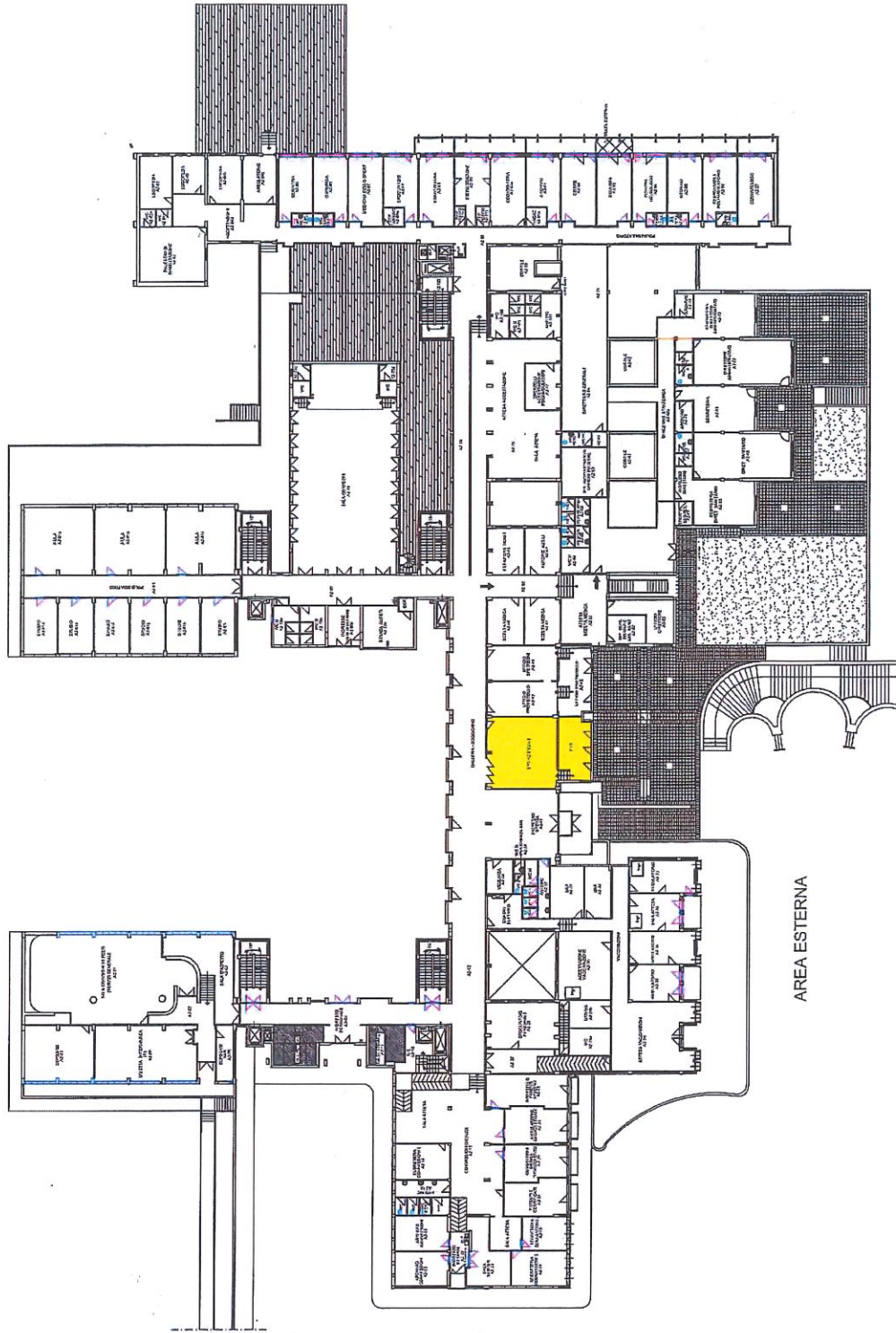

REGIONE BASILICATA
AZIENDA SANITARIA LOCALE DI MATERA
UNITA' OPERATIVA GESTIONE TECNICA
- Sede di Matera -

**GARA D'APPALTO MEDIANTE PROCEDURA APERTA PER
L'AFFIDAMENTO DELLA CONCESSIONE DEL SERVIZIO
BAR PRESSO LA SEDE ASMA- VIA MONTESCAGLIOSO
MATERA**

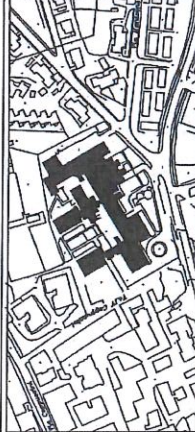
IL CAVENDISH ARCHITETTO
ARCH. BOSSILLA BROS. & C.

**AZIENDA SANITARIA LOCALE
DI MATERA**

ELUCIDAZIONE

ALL 02

02

DATA

1:200

GENNAIO 2020

PLANIMETRIA - PIANO TERRA

DATA	GENNAIO 2020
------	--------------

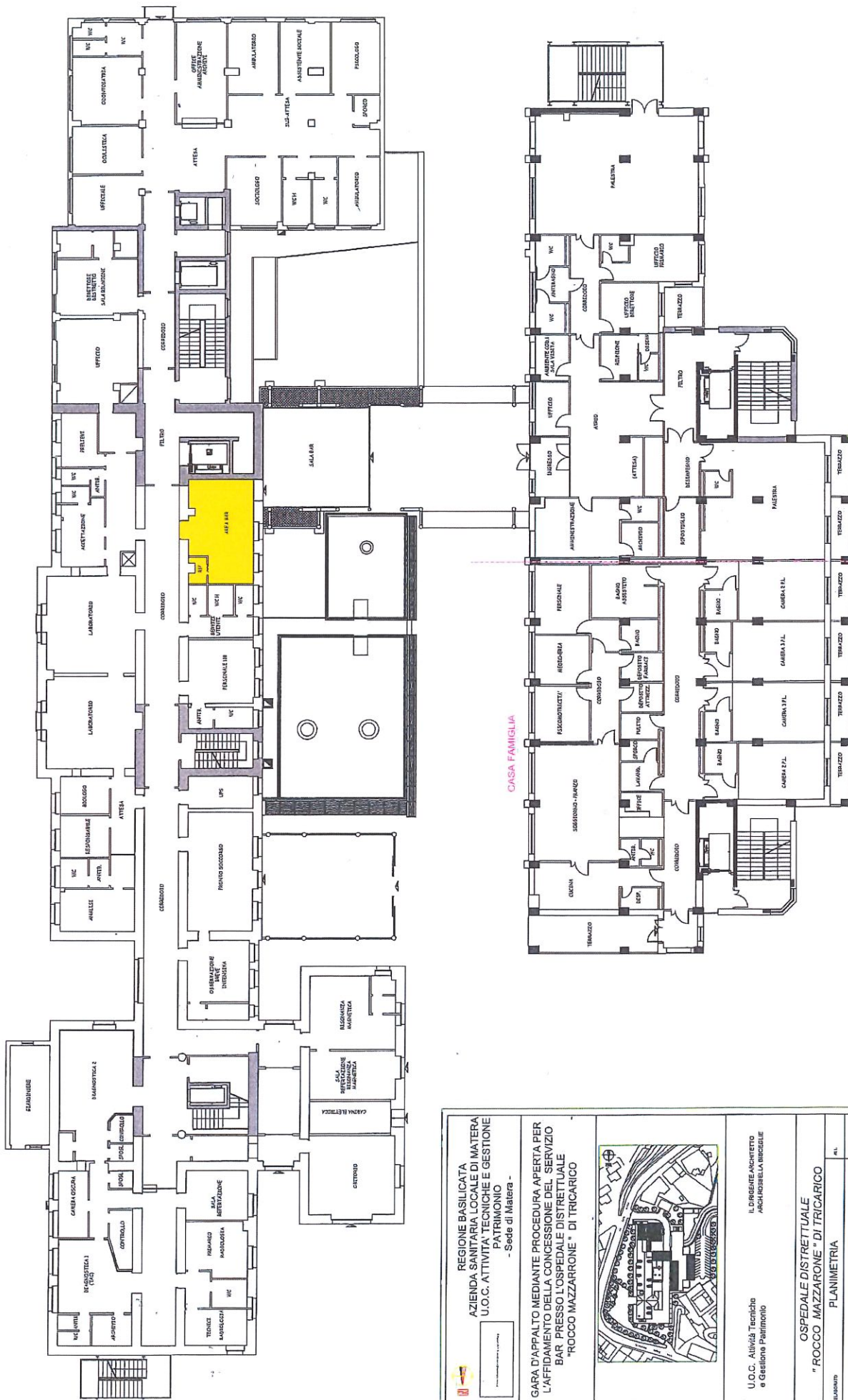

REGIONE BASILICATA
AZIENDA SANITARIA LOCALE DI MATERA
U.O.C. ATTIVITA' TECNICHE E GESTIONE
PATRIMONIO
- Sede di Matera -

GARA D'APPALTO MEDIANTE PROCEDURA APERTA PER
L'AFFIDAMENTO DELLA CONCESSIONE DEL SERVIZIO
BAR PRESSO L'OSPEDALE DISTRETTUALE
"ROCCO MAZZARRONE" DI TRICARICO

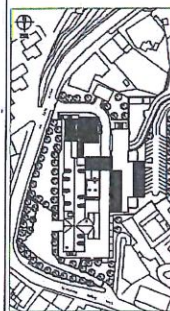

**U.O.C. Attività Tecnica
e Gestione Patrimonio**

OSPEDALE DISTRETTUALE
" ROCCO MAZZARONE " DI TRICARICO

PLANIMETRIA	REL.
-------------	------

PIANO TERRA	SPINA
-------------	-------

LOTTO 4

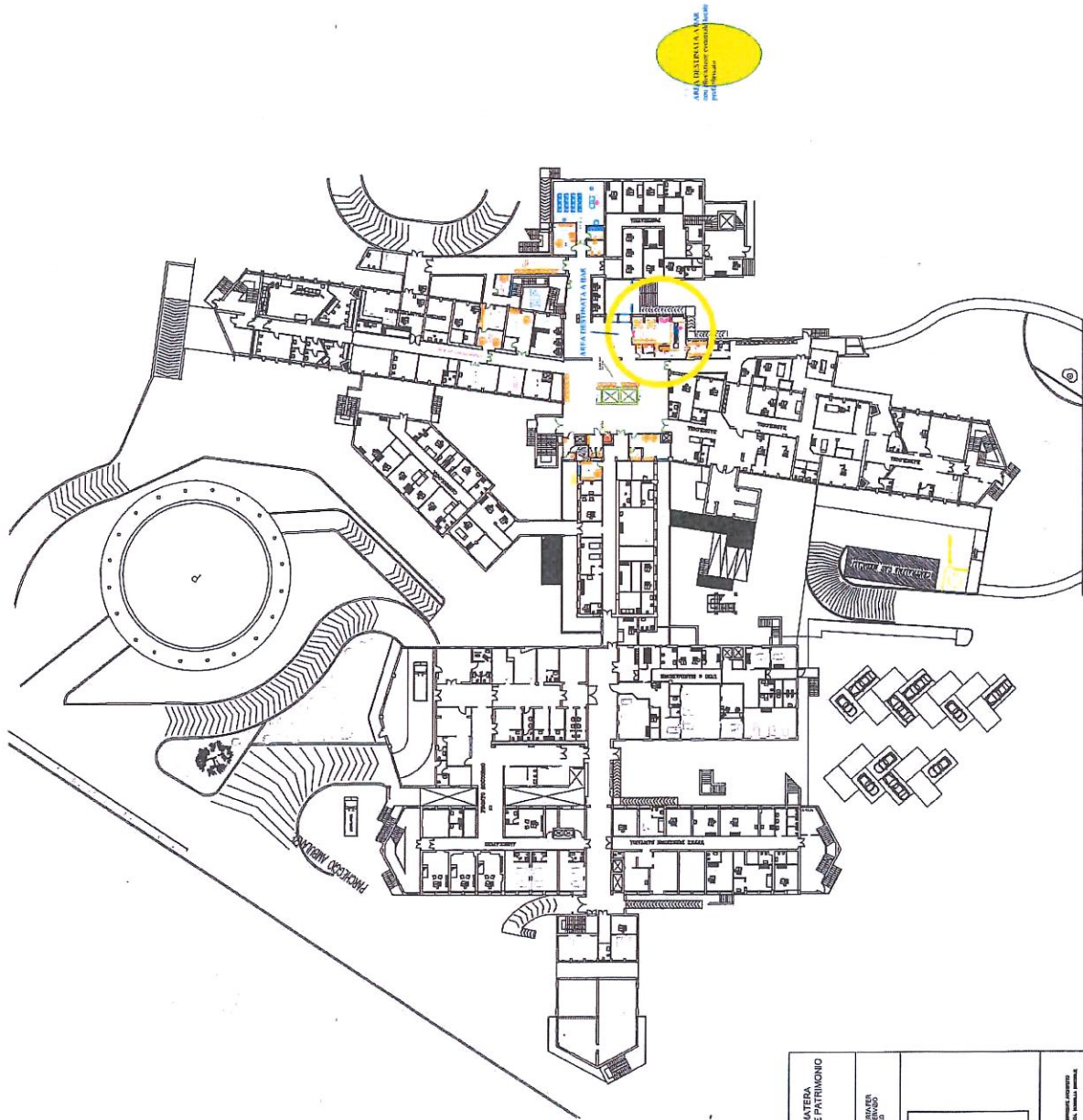

<p>REGIONE BASILICATA AZIENDA SANITARIA LOCALE DI MATERA U.O.C. ATTIVITÀ TECNICO E GESTIONE PATRIMONIO 8006 di Matera</p>	<p>OGNI COPPIA DI PROGETTI PRESENTATA AVVERTE L'ASL DI MATERA E LA REGIONE BASILICATA SENZA PRESELA E INTERNO DOPPIO INFORMATICA E DI MATERA</p>		<p>PIANTA PIANO FINIZIATO</p> <p>Scala 1:1000 Data 2007</p>
---	--	---	---

BAR POD CHIAROMONTE

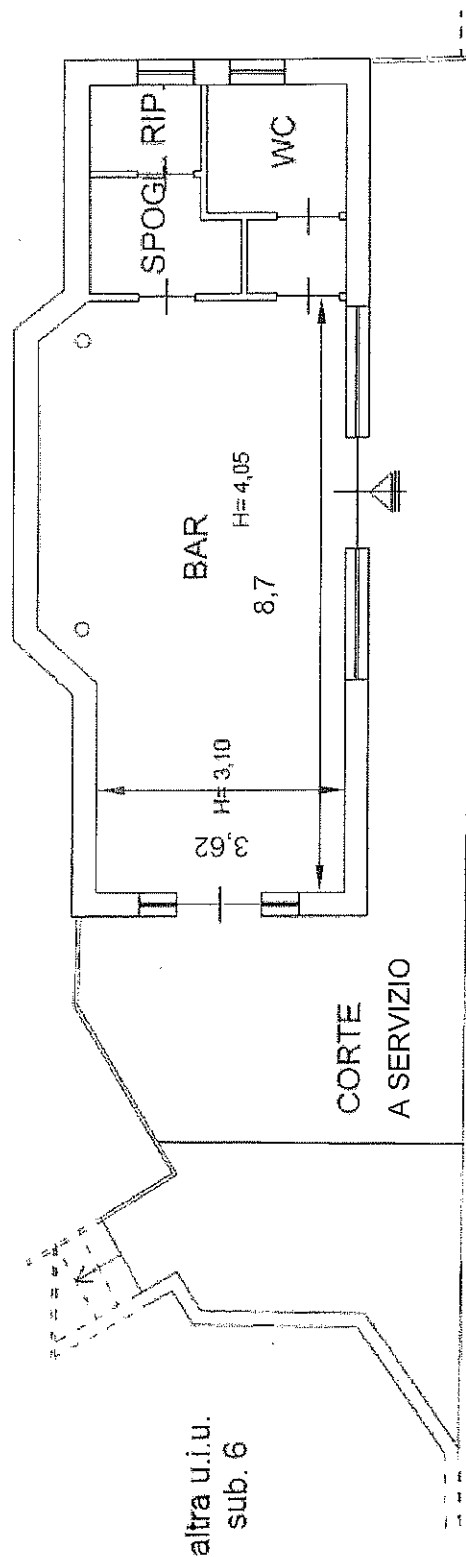

STRADA SP65

Scala 1.100

LOTTO 6

BAR POD MARATEA

Scala 1:100

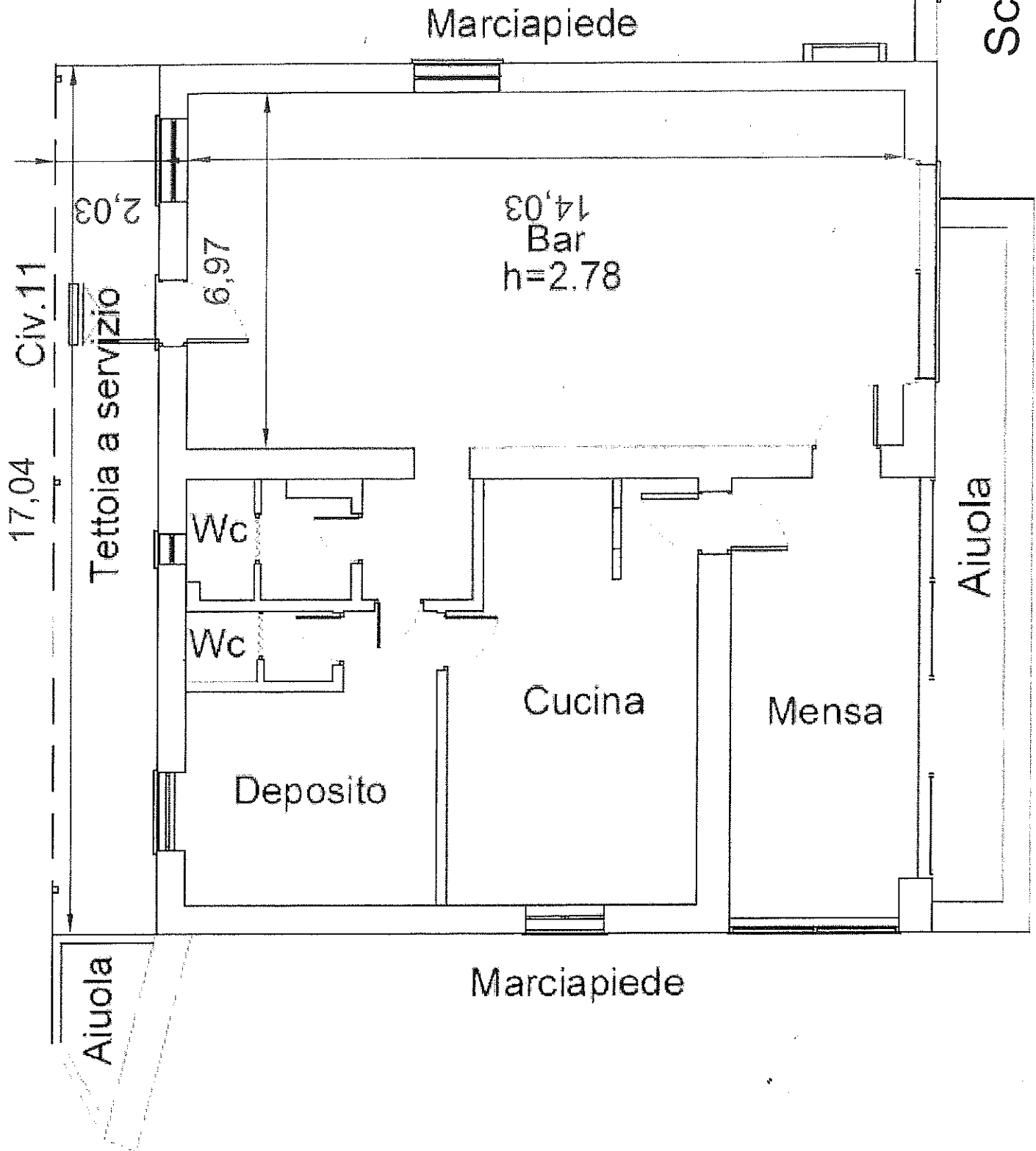

LOTTO 7

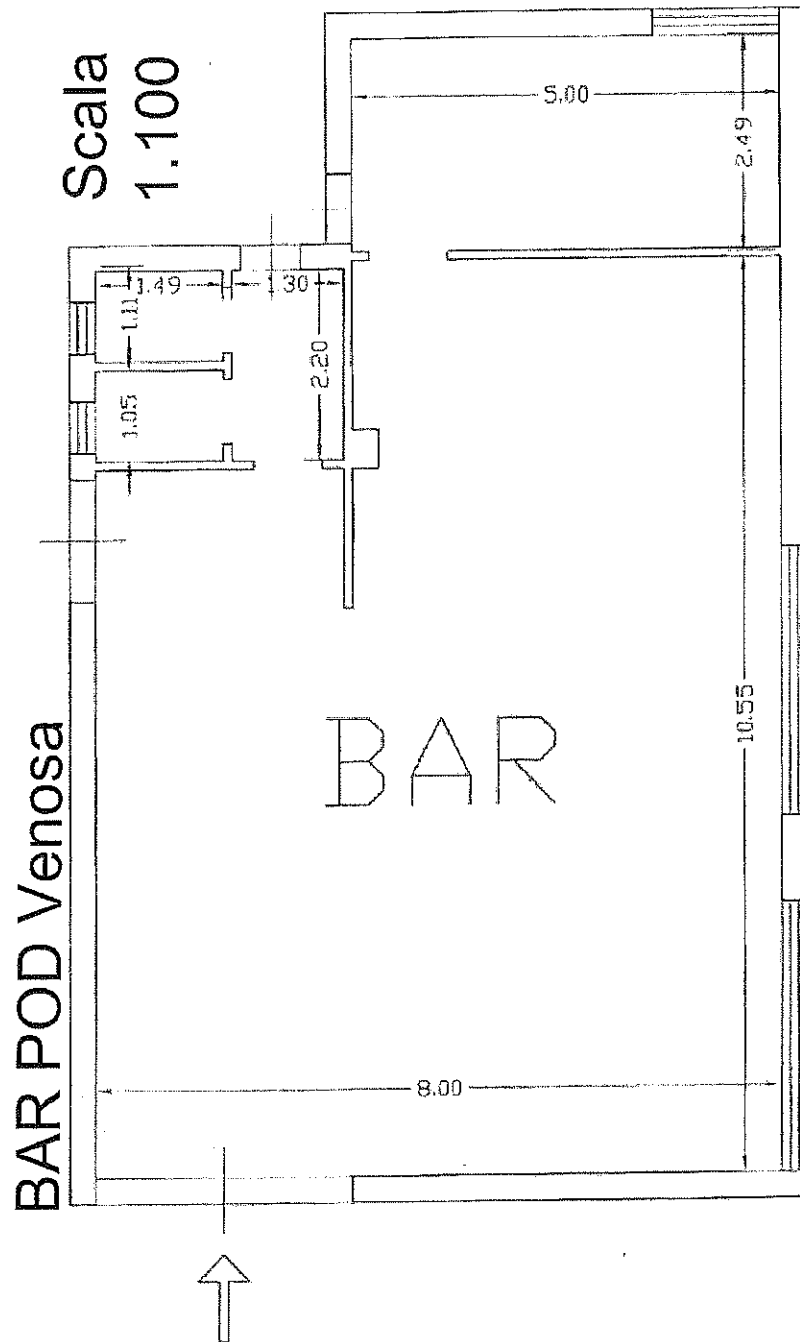

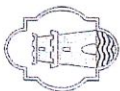

Azienda Ospedaliera Regionale "SAN CARLO" di Potenza - Plesso ospedaliero di Villa D'Agri

LOTTO 8

Planimetria Piano Terra (Scala 1:500)

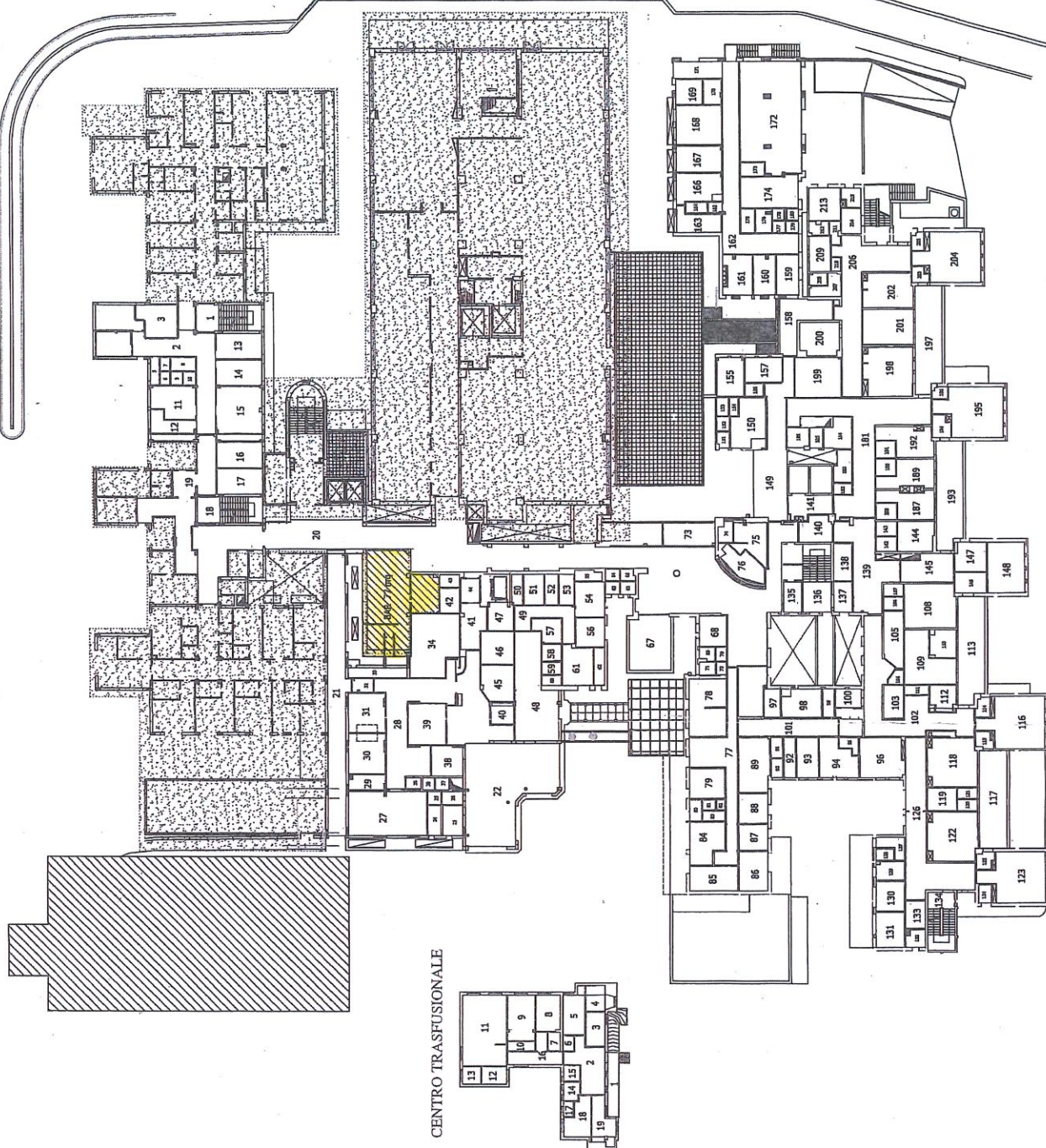

BAR S=77 mq 2

