

Edificio di Matera e deposito

Agenzia del Territorio  
CATASTO FABBRICATI  
Ufficio Provinciale di  
Matera

Dichiarazione protocollo n. MT0035950 del 08/06/2006 Planimetria di u.i.u. in Comune di Matera Via Castello civ. SNC	
Identificativi Catastali: Sezione: Foglio: 101 Particella: 613 Subalterno: 4	Compilata da: Romaniello Vito Antonio Iscritto all'albo: Geometra Dipendente Pubblico Prov. N.

Scheda n. 1      Scala 1:500

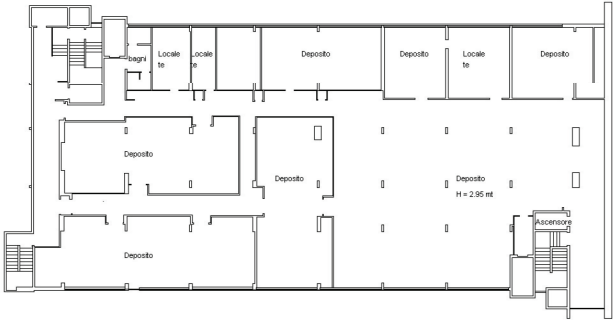

Piano seminterrato



Agenzia del Territorio  
**CATASTO FABBRICATI**  
Ufficio Provinciale di  
Matera

Dichiarazione protocollo n. MT0035950 del 08/06/2006	
Planimetria di u.i.u. in Comune di Matera	
Via Castello civ. SNC	
Identificativi Catastali:	Compilata da:
Sezione:	Romaniello Vito Antonio
Foglio: 101	Iscritto all'albo:
Particella: 613	Geometra Dipendente Pubblico
Subalterno: 4	Prov. N.

Scheda n. 2      Scala 1:200

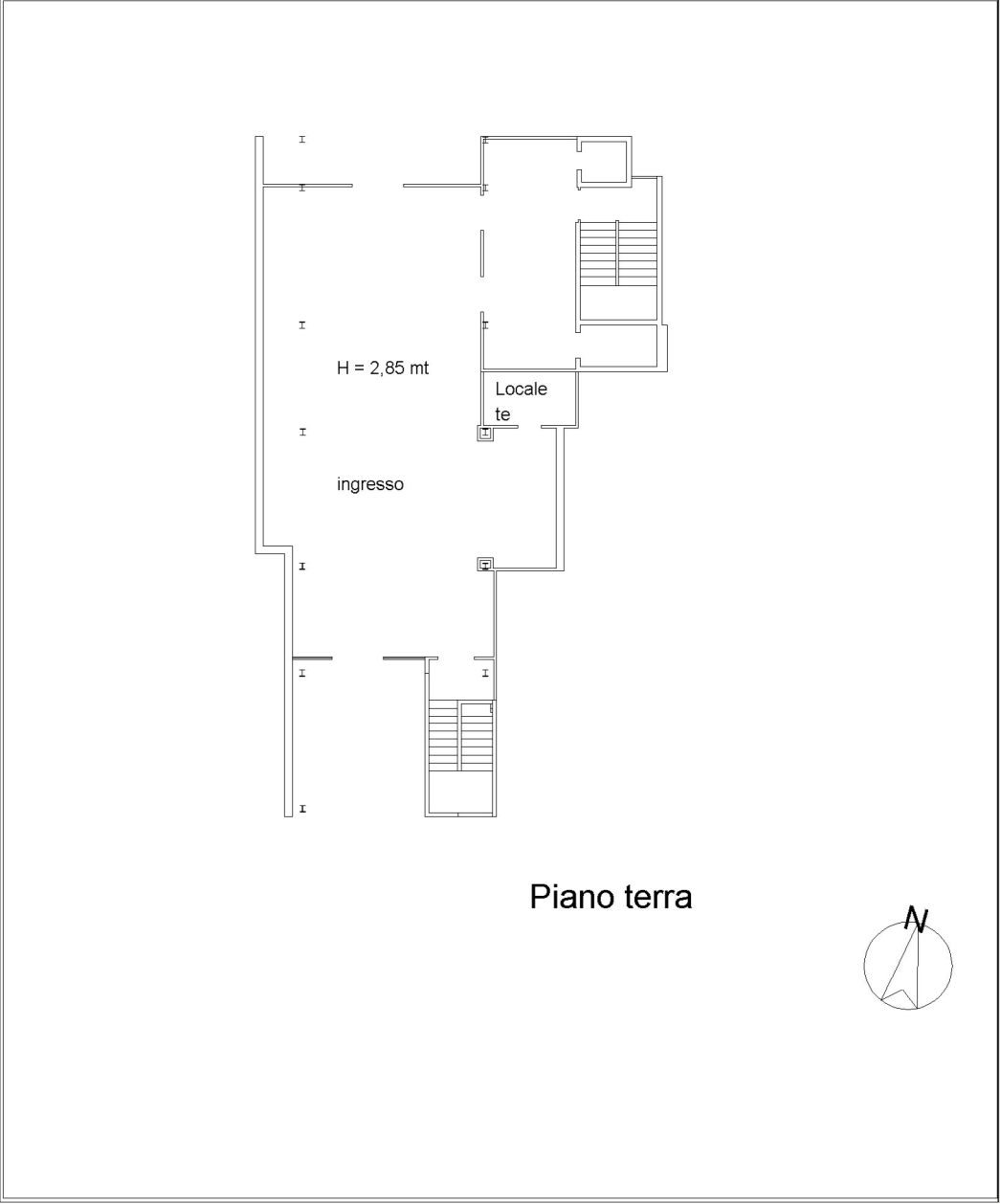

Agenzia del Territorio  
**CATASTO FABBRICATI**  
Ufficio Provinciale di  
Matera

Dichiarazione protocollo n. MT0035950 del 08/06/2006 Planimetria di u.i.u. in Comune di Matera Via Castello civ. SNC	
Identificativi Catastali: Sezione: Foglio: 101 Particella: 613 Subalterno: 4	Compilata da: Romaniello Vito Antonio Iscritto all'albo: Geometra Dipendente Pubblico Prov. N.

Scheda n. 3      Scala 1:500

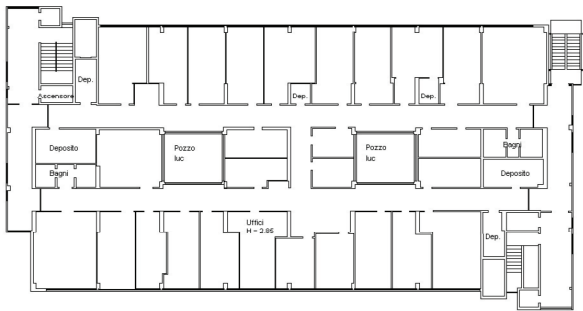

Piano secondo



Agenzia del Territorio  
**CATASTO FABBRICATI**  
Ufficio Provinciale di  
Matera

Dichiarazione protocollo n. MT0035950 del 08/06/2006	
Planimetria di u.i.u. in Comune di Matera	
Via Castello civ. SNC	
Identificativi Catastali:	Compilata da:
Sezione:	Romaniello Vito Antonio
Foglio: 101	Iscritto all'albo:
Particella: 613	Geometra Dipendente Pubblico
Subalterno: 4	Prov. N.

Scheda n. 4      Scala 1:500

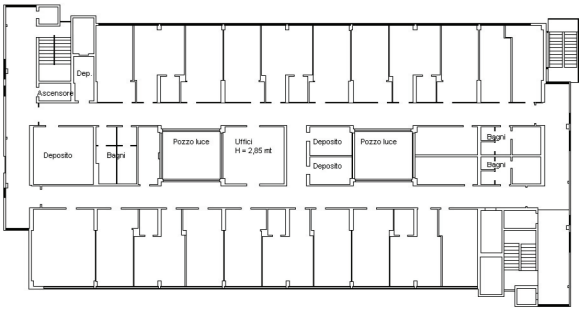

Piano terzo



MATERA  
capannoni  
architettonici  
tecnici

A-A

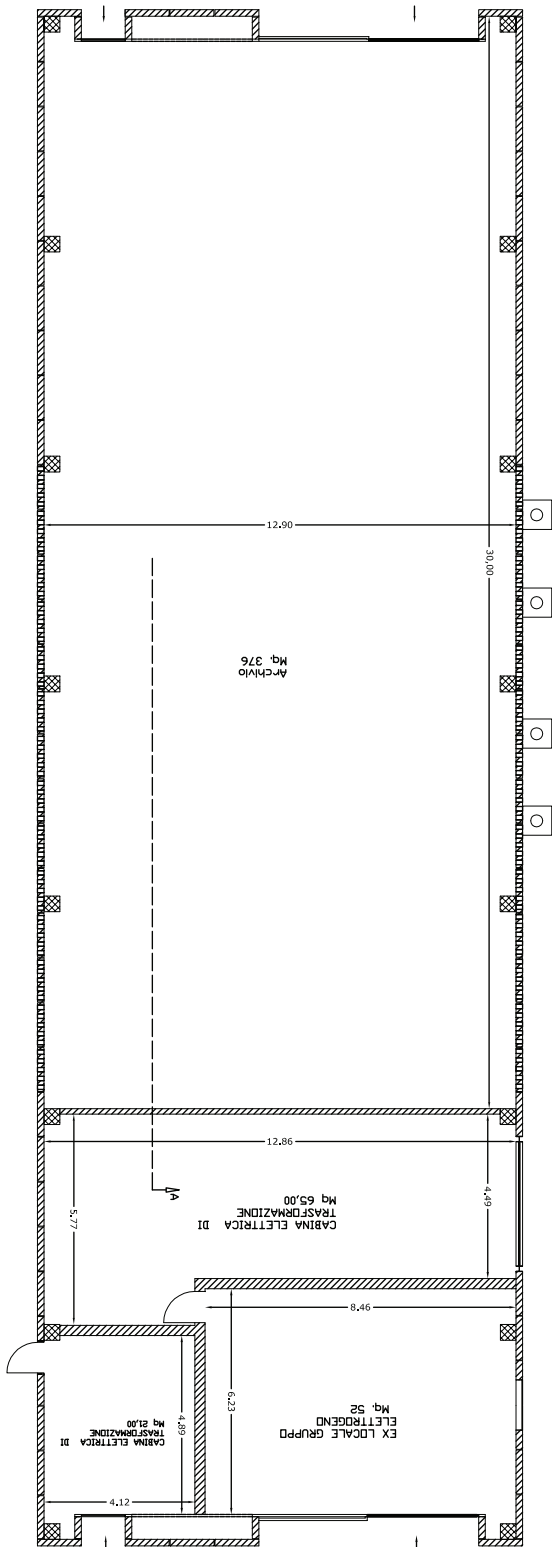

PIANTA